

4	7	0.70
5	7	0.50
6	7	0.20
7	7	0.25
20	1	0.20
21	7	0.15
30	7	0.30
160	5	0.10
170	5	0.50
180	5	0.15
253	253	0.20
ESC. P/ PLOTAR 1=0.025		
N° DO ARQUIVO PE475HDEEL01_R0		
ZIZINA 03102005		

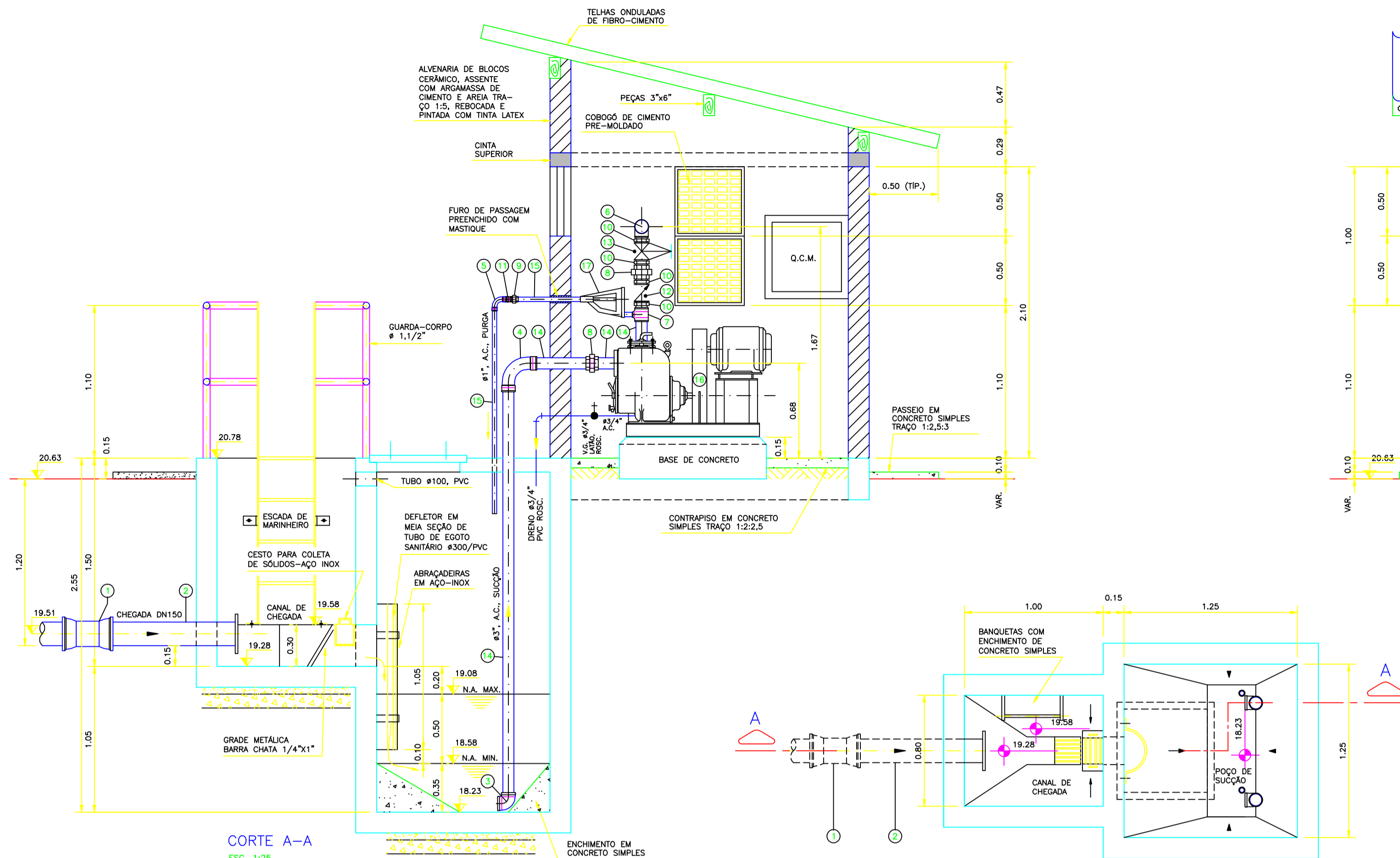

PLANTA BAIXA – NÍVEL DO POÇO

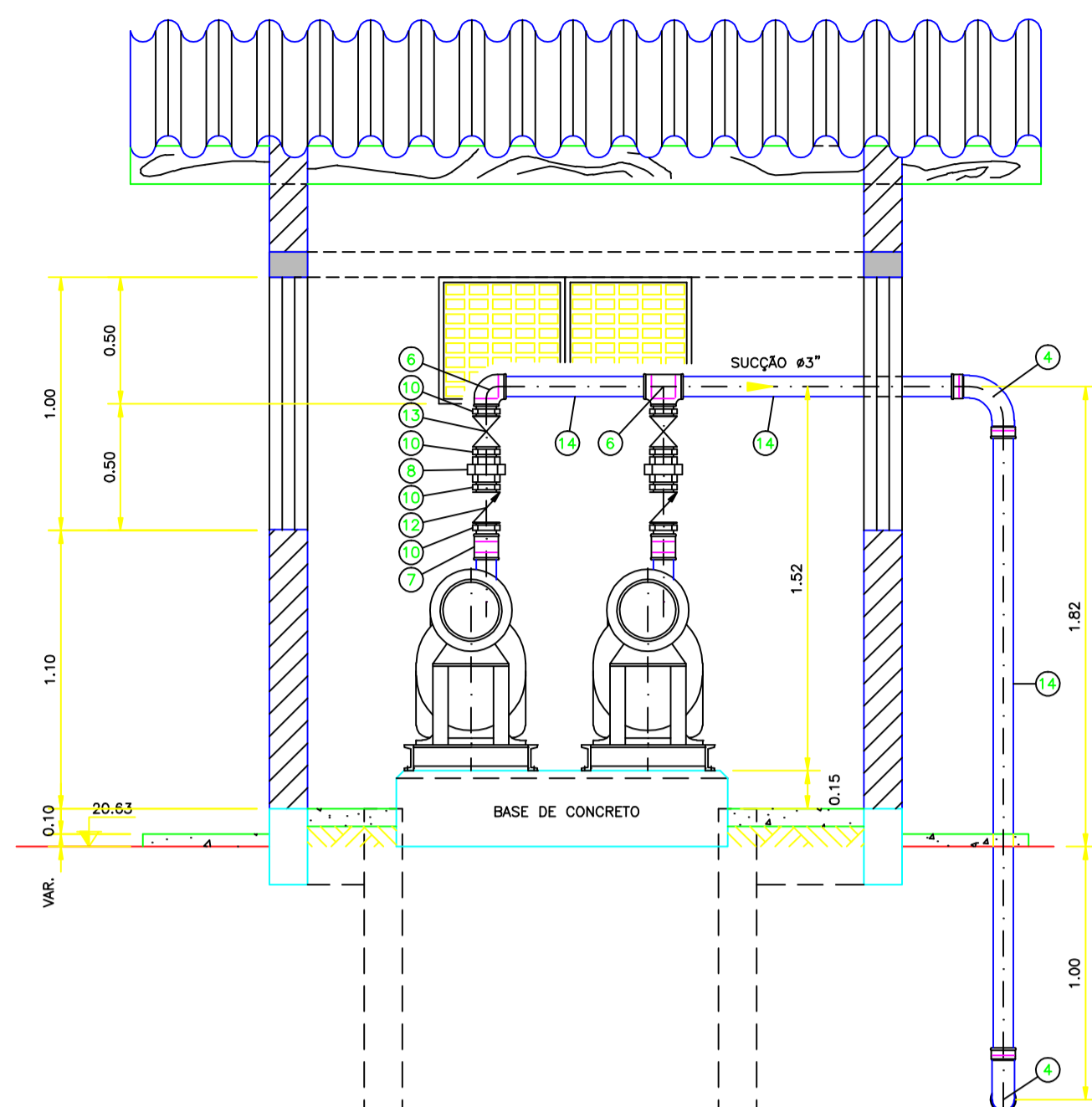

CORTE B-B
ESC. 1:25

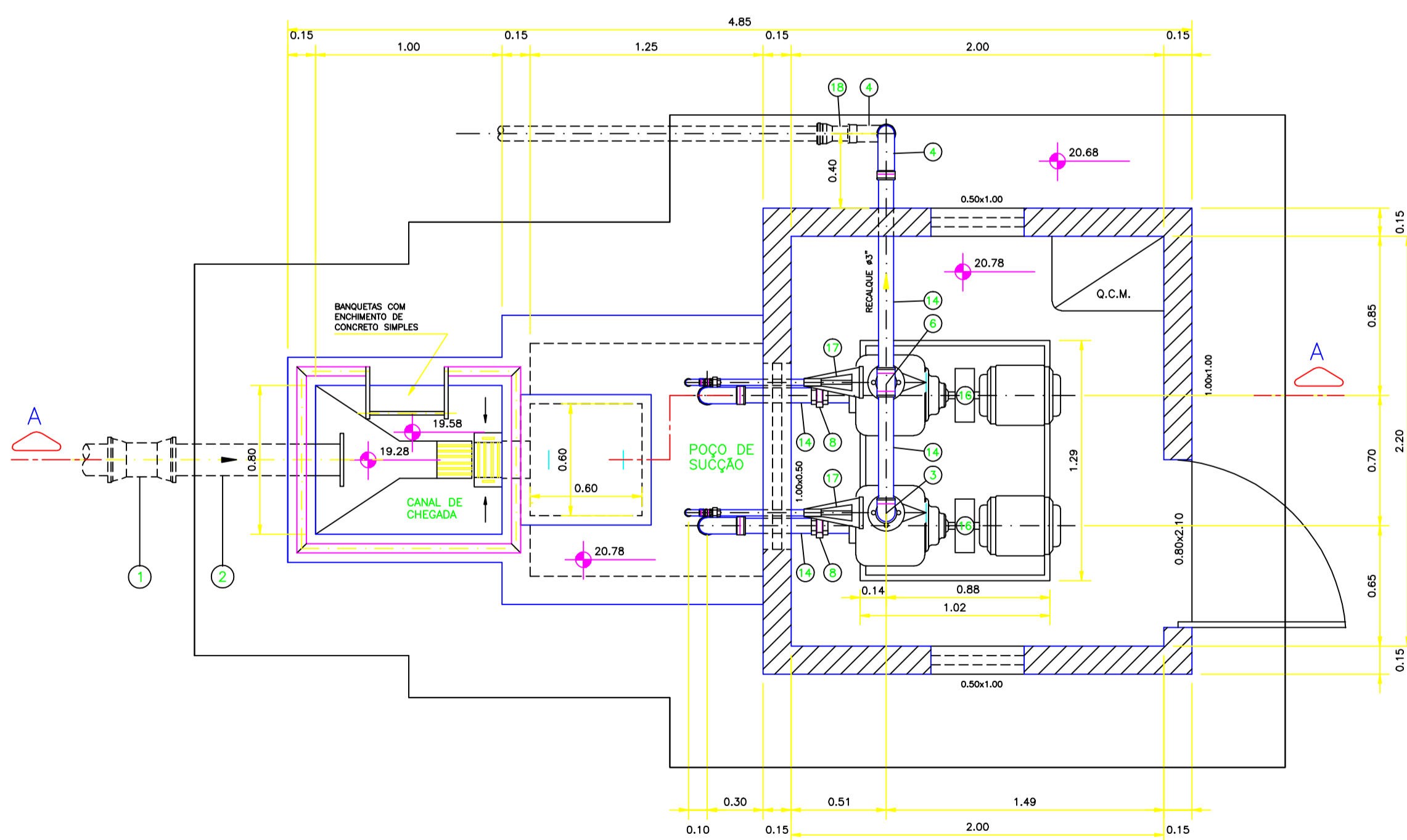

PLANTA BAIXA – NÍVEL DAS BOMBAS
ESC. 1:25

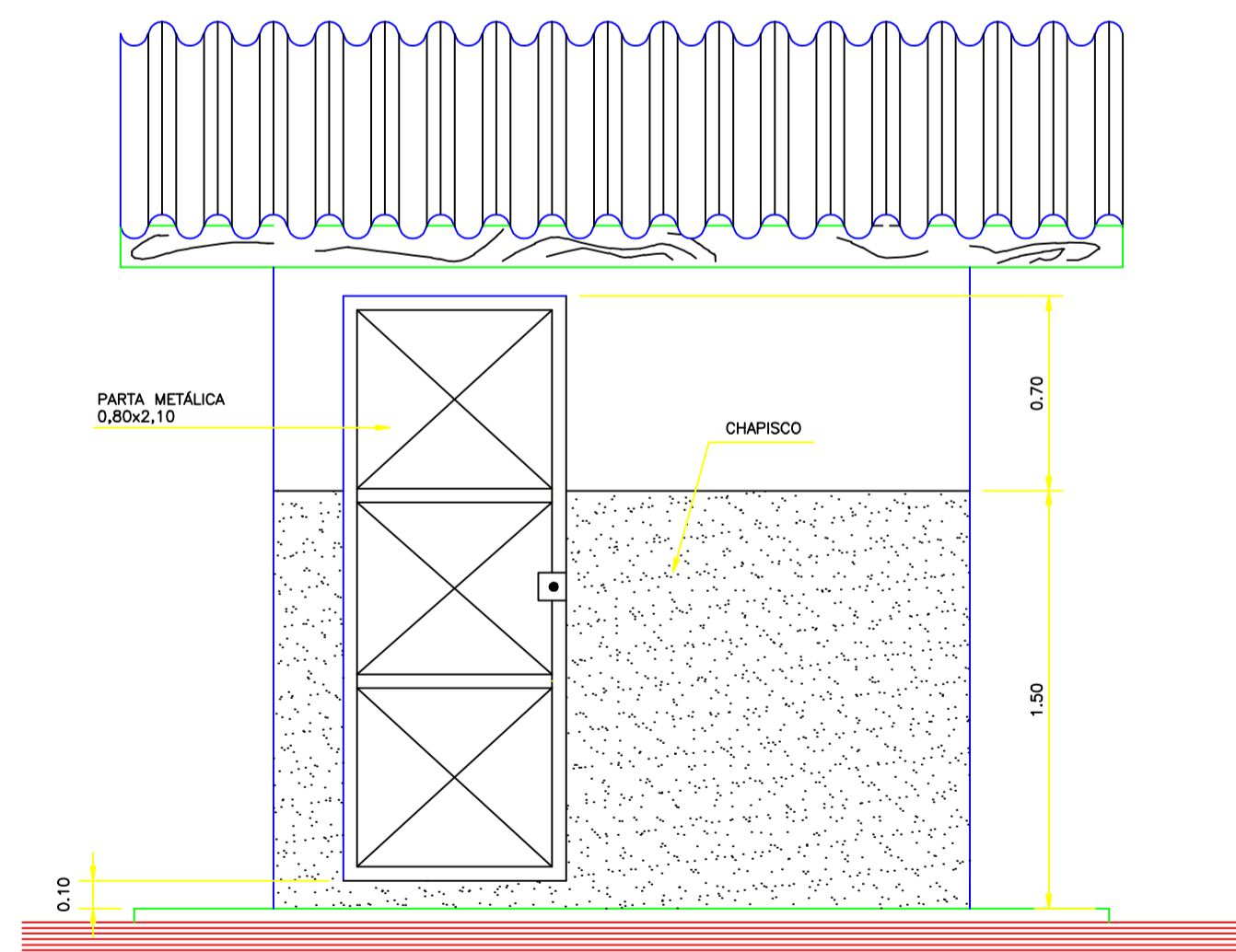





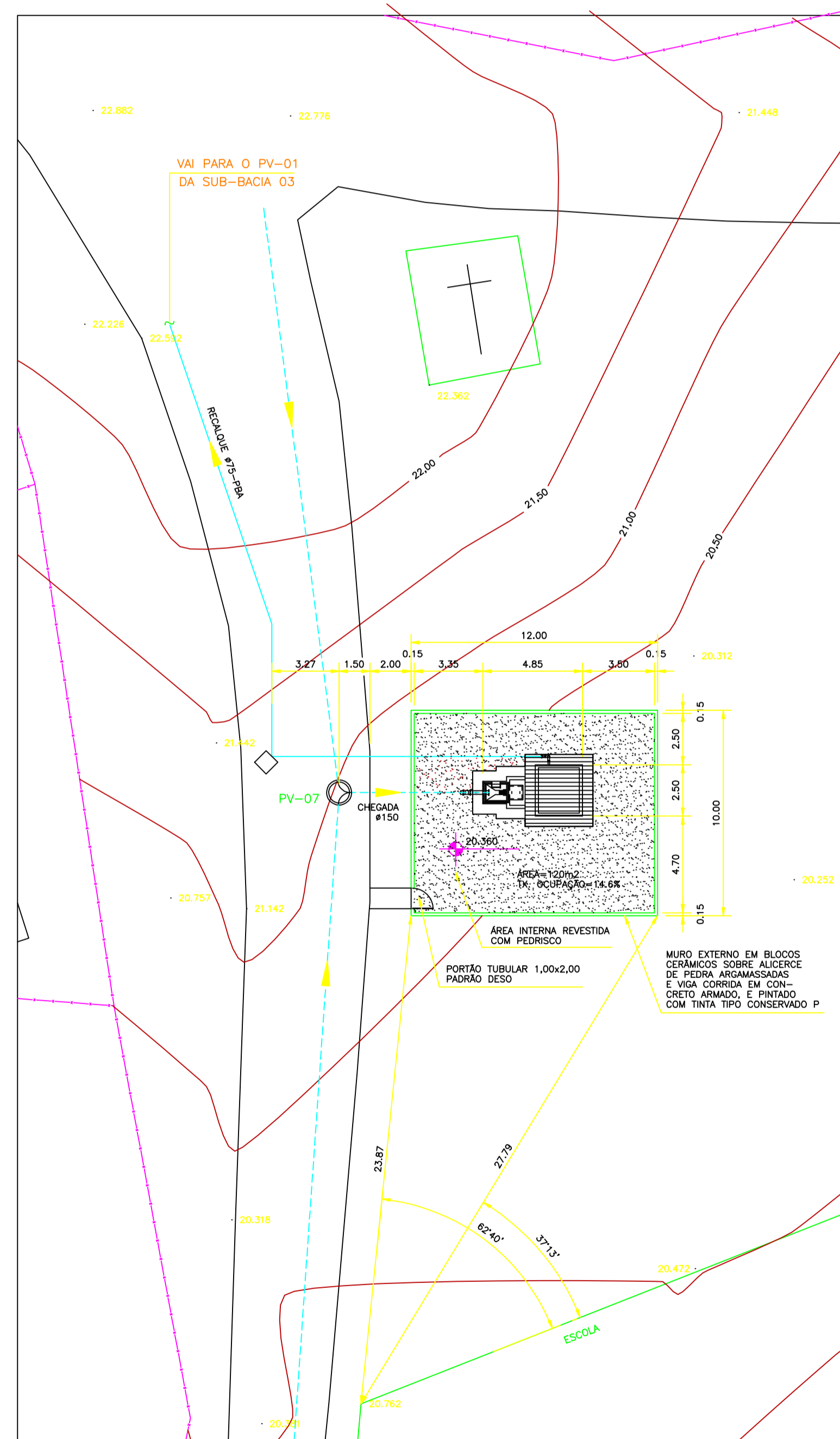

FACHADA
ESC. 1:25

2	TUBO PONTA E FLANGE L=1.00	TFP10	F.F.	150	UN	01	
3	COVELO 90° FÊMEA, CLASSE 10, ROSCÁVEL		F. GALV.	3"	UN	03	
4	CURVA RL 90° FÊMEA, CLASSE 10, ROSCÁVEL		F. GALV.	3"	UN	04	
5	CURVA RL 90° FÊMEA, CLASSE 10, ROSCÁVEL		F. GALV.	1"	UN	02	
6	TÊ, CLASSE 10, ROSCÁVEL		F. GALV.	3"	UN	01	
7	TÊ DE RED., CLASSE 10, ROSCÁVEL		F. GALV.	5"x1"	UN	01	
8	UNÃO C/ ASSENTO CÔNICO DE BRONZE CLASSE 10, ROSCÁVEL		F. GALV.	3"	UN	04	
9	UNÃO C/ ASSENTO CÔNICO DE BRONZE CLASSE 10, ROSCÁVEL		F. GALV.	1"	UN	02	
10	NIPEL DUPLO, CLASSE 10, ROSCÁVEL		F. GALV.	3"	UN	08	
11	NIPEL DUPLO, CLASSE 10, ROSCÁVEL		F. GALV.	1"	UN	02	
12	VÁLVULA DE RETENÇÃO, 150#, ROSCÁVEL		BRONZE	3"	UN	02	
13	REGISTRO DE GAVETA 150#, ROSCÁVEL		BRONZE	3"	UN	02	
14	TUBO ASTM A 53, SCH. 40, ROSC.		AÇO GALV.	3"	m	12,0	A RECORITAR
15	TUBO ASTM A 53, SCH. 40, ROSC.		AÇO GALV.	1"	m	4,0	A RECORITAR
16	CONJ. MOTOBOMBA G.R. T3A3-B 3CV.		-	3"x3"	G.L.	2	
17	VÁLVULA DE AR GORMAN-RUPP		-	1"x1"	UN	2	
18	ADAPTADOR BOLSA/ROSCA	-	PVC/PBA	3"x75	UN	01	

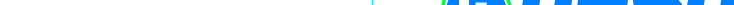

PLANTA DE LOCAÇÃO
ESC. 1:200

Nº	DATA	REVISÃO	EXECUTADO POR	APROVADO POR	DESO		DESENHO DE REFERÊNCIA		NOTAS	DESO	EXECUTADO POR	COMPANHIA DE SANEAMENTO DE SERGIPE	PROJETO EXECUTIVO DO SISTEMA DE ESGOTOS SANITÁRIOS DA CIDADE DE CEDRO DE SÃO JOÃO/SE	PROJETO HIDRÁULICO – ESTAÇÃO ELEVATÓRIA EE-04 – 1ª ETAPA	PLANTAS E CORTES
					ACEITO	DATA	TÍTULO	NÚMERO							
										VISTO E ACEITO	<div><div></div><div>ENGENHARIA DE PROJETOS E OBRAS LTDA.</div></div>	<div><div></div><div>COMPANHIA DE SANEAMENTO DE SERGIPE</div></div>			
										ESTA ACEITAÇÃO NÃO ISENTA A CONTRATADA DAS RESPONSABILIDADES E OBRIGAÇÕES CONTIDAS NO CONTRATO	<div><div></div><div>RUA CONSTRUTOR JOÃO ALVES, 578 - BARRIO SALGADO FELHO - ARACAJU/SE - CEP 49.020-340</div></div> <div><div></div><div>FONE: (0xx79) 3211-2232 - FAX: (0xx79) 3211-2035</div></div> <div><div></div><div>http://www.enpro-projetos.com.br</div></div> <div><div></div><div>E-mail: enpro@enpro-projetos.com.br</div></div>				